CRISTIAN RIOS

Master in music
Trombonist

ABOUT ME

Master´s degree in music, professional musician, teacher, arranger, composer, music producer, trombone interpreter

RR SS

Cristian Rios

Cristian Rios

@tromboncristiano

Member No. 18438
International Art Counsil

CONTACT

Miami - Florida

cristianbone1@Gmail.com

TRAINING

MASTER IN MUSIC
Fundación Universitaria Bellas Artes
Medellín – Colombia
Graduado 2018

ENGLISH LANGUAGE AS A SECOND LANGUAGE
CESFA
Medellín – Colombia
Graduado con mención de honor año 2014

IMPROVISATION AND ENPHASIS IN JAZZ
Eugene Umán
Medellín – Colombia
año 2012

COMPOSITION AND ORCHESTRA ADDRESS
Network of Schools and bands of music
Medellín – Colombia
año 2011

MUSIC
One year University of Antioquia
Medellín – Colombia
año 2003

TECHNOLOGY IN MUSIC
Débora Arango School
Medellín – Colombia

TROMBON INTERPRETAIVE TECHNIQUE
Master Morist Jiménez
Medellín – Colombia

TROMBON INTERPRETATIVE TECHNIQUE
Master Michael B. Nelson
Medellín – Colombia

TECHNICAL MASTER CLASS OF TROMBON
Master Ricardo Moya
Medellín – Colombia

CRISTIAN RIOS

Master in Music
Trombonist

cristianbone1@Gmail.com

FORMACIÒN

HARMOMY AND COMPOSITION
Master Jorge Cotes
Medellín – Colombia

AWARDS AND HONOURS

PREMIO SHOCK
Category best artist or grouping pure flavors
Grupo Puerto Candelaria
2011

BAT FESTIVAL OF THE COLOMBIAN MUSIC AWARD
Category best new composition
Grupo Puerto Candelaria
2005

RECOGNITION WEEKLY MAGAZINE
Most important cultural company of Medellín
Grupo Puerto Candelaria
2005

CAMBIO MAGAZINE RECOGNITION
Most influential group in Colombia
Grupo Puerto Candelaria
2005

FIRST PLACE
Colombian Young Talents Festival
Grupo Puerto Candelaria
2000

CRISTIAN RIOS

Master in Music
Trombonist

cristianbone1@Gmail.com

COMPOSITE WORKS

TOMO POR VERDAD
Bambuco
Composition and musical arrangements
Musical production for Yudy Munoz, 2019

LA PEGATINA
Cumbia
Musical composition
Musical production for PUERTO CANDELARIA
2019

TU ENGAÑO
Traditional colombian music
Musical Production
Author and composer
For Fabián Ardila
2018

SUIT FOR TROMBON AND SYMPHONIC BAND 3 MOVEMENTS

1 MOVEMENT Confusión , Pasillo
2 MOVEMENT Conciencia, Cumbia
3 MOVEMENT Renacer , Currulao

REDENCION
Bambuco instrumental
Contemporary Colombian Music Production
Cristian Rios
2018

PROMESA
Porro, ritmo colombiano
Contemporary Colombian Music Production
Cristian Rios
2018

MUSICAL ARRANGEMENTS

MUSICAL ARREGEMENTS
No es tan fácil pasillo
Después, Pasillo
Lágrimas de Cristal , Cumbia
Musical Production for Yudy Muñoz 2018-2019

CRISTIAN RIOS

Master in Music
Trombonist

cristianbone1@Gmail.com

MUSICAL ARRANGEMENTS

MUSICAL ARRANGEMENTS
Alex Moya
Salsa traditional production
Amores que pasan
Ángel Perdido
Estoy Cansado
Cuando me recuerdes
Eres todo para mi
No quiero corrinche
Por favor vuelve
Tan fácil

MUSICAL ARRANGEMENTS
Dante Vargas
Adaptations
Salsa
Yenguele María
Pal 23
Fever

MUSICAL ARRANGEMENTS
Oscar Galvis
Salsa
Cuando será
Quítame la vida

MUSICAL ARRANGEMENTS
Raúl Colorado
Salsa
Tengo miedo de amarte

MUSICAL ARRANGEMENTS
Mauro Blandón
Salsa
Me canse de rogar

CRISTIAN RIOS

Master in Music
Trombonist

cristianbone1@Gmail.com

MUSICAL ARRANGEMENTS

MUSICAL ARRANGEMENTS
Taurus Orquesta

Cumbia mexicana
La noche buena
La rumbera
Bambusa
La cumbia del retorno
El amar y el querer

MUSICAL ARRANGEMENTS
La Trópico Big Band

Salsipuedes

MUSICAL ARRANGEMENTS
For the novel Loquito por ti, Transmitted by Colombian national channel Caracol Televition

Salsipuedes
La Butifarra de Pacho
Año nuevo vida nueva
Loquito por ti
Cariñito
Adonai
Avè Pa vè
Boquita de Caramelo
Chan con Chan
La misma vaina
Noche buena
Olvidemos el pasado
El Vagabundo
Tabaco y Ron
Tan bella y tan presumida

CRISTIAN RIOS

Master in Music
Trombonist

cristianbone1@Gmail.com

MUSICAL ARRANGEMENTS

MUSICAL ARRANGEMENTS AND ADAPTATIONS

Felipe Ángel

Calma
Me niego
Déjala que vuelva
Bailando
Amor y control
Un montón de estrellas
Andas en mi cabeza

MUSICAL ARRANGEMENTS

Puerto Candelaria

Danza negra
Cumbia rebelde para banda
Fantasy para banda
La pegatina para banda

MUSICAL ARRANGEMENTS

For concert municipality of Medellin
Talented women
With Merlín Productions

Bésame mucho
Contamíname
Cuídame
El estuche
El gran secreto
El yerberito moderno
Ligera de equipaje
Manos de mujer
Que bonito
Sabor Sabor
Se dice de mi
Soltarlo

CRISTIAN RIOS

Master in Music
Trombonist

cristianbone1@Gmail.com

RECORDINGS

A dos épocas Production
Maelo Ruiz
16 songs

Así es Colombia Production
Orquesta Frenesí
16 songs

Frenesí le canta a Lucho Bermúdez Production
Orquesta Frenesí
18 songs

Comenzar de nuevo Production
Ofelia del Rosal
13 songs

A Bailar Production
Oscardi con sabor latino
10 songs

La Ruta de los sueños Production
Secretaria de Cultura ciudadana
Alcaldía de Medellín
8 songs

Salsa para Cristo Production
Román Guzmán
10 songs

Antioquia Vive la Música Production
Instituto de Cultura y Patrimonio de Antioquia
CD 1 Bands and choirs 20 songs
CD 2 Lyre whistles and drums 10 songs
CD 3 Popular and traditional
Urban and alternative 16 songs
CD 4 Antioquia tutorials live music5 songs

Production of salsa romantic
Mauricio Blandón
3 songs

Single Tengo miedo de amarte
Raúl Colorado
Trombón and musical arregement

Production MBM LIGHT PROJECT
Alcaldía de Medellín
10 songs

CRISTIAN RIOS

Master in Music
Trombonist

cristianbone1@Gmail.com

RECORDING

Comenzar de nuevo Production
Alejo Beltrán
13 songs

Piensa en mi Production
Luis Quinto y su Big Band
12 songs

Manrique Mambo Production
Siguarajazz
10 Songs

Llegó la Banda Production
PUERTO CANDELARIA

Cumbia Rebelde Production
PUERTO CANDELARIA

Vuelta Canela Production
PUERTO CANDELARIA

Amor y Deudas Production
PUERTO CANDELARIA

Kolombian Jazz Production
IPUERTO CANDELARIA

Yo me llamo Cumbia Production
PUERTO CANDELARIA

MUSICAL ACTIVITIES

Preparation of arrangements and adaptations
Elaboration of different genres, vocals and instrumental compositions
Teaching and workshop

Arranger of the orchestras:
Tropicombo , La mayor
Melao, Trópico Big Band, Taurus Orquesta
Fragancia, La recua, Mambo Cat Band, Puerto Candelaria, Diego King, banda Trilogía
La tremenda de Guayaquil, Yudy Muñoz, grupo Mujeres con voz

CRISTIAN RIOS

Master in Music
Trombonist

cristianbone1@Gmail.com

NATIONAL TOURS

FRUKO Y SUS TESOS
Cali
Pasto
Bogotá

PUERTO CANDELARIA
Bogotá
Cali
Cartagena
Barranquilla
Pasto
Villavicencio
San José del Guaviare
Manizales
Pereira

TROPICOMBO
Cartagena
Pasto
Y todos los municipios del
Departamento de
Antioquia

MUSICAL GROUPS TO WHOM IT HAS BELONGED

Official trombonist of Puerto Candelaria
14 years

Tropicombo Orchestra
9 years

Salsa Libre Orchestra
2 years

Trópico Big Band
3 years

La Republica Musical Band
2 years

CRISTIAN RIOS

Master in Music
Trombonist

cristianbone1@Gmail.com

INTERNATIONAL TOURS

2005
VI cultural Market Salvador Bahía
Brasil

2006
Festival América do Sul Curumba Brasil
II show of the performing arts Puerta de las Américas
México
Fiestas de la Merced – Barcelona España

2007
Lunario Auditorio Nacional – México Df
Festival de San Luis Potosí – México
Festival Nacional de Cine de Acapulco – México
Centro cultural Banco de Brasil – Sao Pablo
Museo Casa Brasilera – Brasil
Fórum Universal de las Culturas – Monterrey
Feria internacional del libro – Guadalajara

2008
Festival Internacional de Jazz – Quito , Ecuador
Festival Internacional de Jazz – Berlín Alemania
Expo Zaragoza – España
Plaza Mayor – Madrid España
Centro Andaluz de Arte Contemporáneo – España
Bimhuis Ámsterdam – Holanda
Festival de Jazz de San Sebastián

2009
Oerol Festival - Terschelling - Holanda
Tour Bélgica y Holanda
Feria de la música – Buenos Aires Argentina

2010
Gira Expo Shanghái
Winter Tour Vuelta Canela Congelada, Holanda y Bélgica
Festival Internacional de Jazz de Ecuador
Festival Recbeat Carnavales – Recife – Brasil
Cartagena Music Festival Colombia
Congreso Iberoamericano de las Culturas – Medellin

2012
Tour Bailando Así Uruguay

2013
Bailando Así – USA y México
Amor y Deudas Tour México

CRISTIAN RIOS

Master in Music
Trombonist

cristianbone1@Gmail.com

INTERNATIONAL TOUR

WITH PUERTO CANDELARIA

2014
Amor y deudas Tour Suramérica

2015
Tour 15 años Suramérica
Love and debts tour USA

2016
Amor Fingido México y Suramérica Tour
Cumbia rebelde Europa Tour

2017
Tour Crazy Party Europa

2018
Tour Cinema Trópico Europa y Centroamérica

TEACHING EXPERIENCE

UNIVERSITIES

TROMBON CLASS
University of Antioquia
Berklee University College of Music

CONSERVATORIES

Rotterdam Conservatory of Music- Holland
Conservatory of Music of Beijin

WEB TUTORIALS

For Young musicians from Antioquia
Antioquia Live the Music Program

PRIVATE CLASSES
HARMONY, COMPOSITION
INTERPRETATION
JAZZ
TROMBONE

CRISTIAN RIOS

Master in Music
Trombonist

cristianbone1@Gmail.com

VIDEOS PARTICIPATION

GUEST TROMBONIST
SALSA DE LOS GRANDES VOL. 3
You tube septiember 2015

Que locura enamorarme de ti – 22.560.073 Vieus
Tu con El – 6.347,786 V
Idilio de amor – 4.584.012 V.
Como la quiero, cuanto la extraño – 3,340,034 V
Periódico de ayer- 2,713,547 V
Detalles - 2,509,217 V
Así fue – 2,156,045 V
La rueda – 1.977.858 V
Mi cuerpo – 1,850,081 V
Me amas y me dejas - 1,438,613 V
A pesar del tiempo – 1,253,205 V
Lobo domesticado – 1,048,966 V
Sobre las olas – 614,758 V
La pena que yo siento – 409,969 V
La negra tiene tumbao – 348,919 V

GUEST TROMBONIST
DVD A DOS EPOCAS – MAELO RUIZ
You Tube May 2011

Mi mundo es ella – 719,509 Vieus
Nadie igual que tu – 348,181 V
Esperando un nuevo amor – 257,801 V
Mentiras que matan – 171,634 V
Me niegas tanto – 104,054 V
He vuelto por ti – 129,694 V
Tu forma de amar – 74,635 V
Aroma de mujer – 59,774 V
Amor de cristal – 50,498 V
Y es por ti – 45,041V
Y si ella no vuelve – 37,845 V
Amiga – 33,967 V
Muero de amor – 33.197 V
Sin Corazón – 11.939 V

CRISTIAN RIOS

Master in Music
Trombonist

cristianbone1@Gmail.com

VIDEOS PARTICIPATION

GUEST TROMBONIST
TROPICO BIG BAND
You Tube December 2011

Pal bailador – 135,358 Vieus
El Preso – 112,527 V
Pepe – 108,058 V

February of 2012

Homenaje a Carlos Piña – 211,162 Vieus
Fantasía nocturna – 166,382 V
Tiro al Blanco – 132,707 V
Lamento Naufrago – 77,629 V
Evocación – 31,954 V

Septembre 2018

Homenaje a Lucho Bermúdez – 964 V

OFFICIAL TROMBONIST
PUERTO CANDELARIA
You Tube

Amor fingido – april 2016 – 2,316,493 Vieus
Con un minuto – March 2018 – 278,873 V
Fiesta de negritos – octobre 2016 – 133,454 V
La fiera – may 2012 – 183,371 V
La murga – april 2017 – 220,056
Como soy tan raro – november 2015 – 260,121 V
Lluvia con Nieve – november 2015 – 91,764 V
La Tusa – November 2015 – 289,675 V
Humo – may 2018 – 25,678 V
Grammy del sargento – february 2017 – 14,260 V
Muerta – december 2009 – 480,061 V
Cumbia rebelde – november 2015 – 132,941 V
Bailando asi – september 2013 – 267,803 V
Vuelta Canela Sinfónico – January 2012 – 137,630V

CRISTIAN RIOS

Master in Music
Trombonist

cristianbone1@Gmail.com

VIDEOS PARTICIPATION

OFFICIAL TROMBONIST
PUERTO CANDELARIA
You Tube

Los esqueletos – June 2014 – 929,700 Vieus

Upa Beat – octobre 2015 – 33,064 V

Y entonces – Decembre 2013 – 9,437 V

No tienes derecho – february 2014 -563,566 V

Mono Loco – November 2015 – 74,084 V

Balkanica – November 2015 – 59,796 V

Cumbión Botellón – juli 2013 – 24,996 V

Fantasy – february 2015 – 14,544 V

Vuelta canela sinfónica de Eafit
November de 2017 – 15,138 V

Nocturno – june 2012 – 43,039 V

Caravan – January 2012 – 42,620 V

Crazy Party – march 2017 – 160,995 V

El desorden – november 2015 – 131,233 V

Puerto candelaria with the band of happiness in Yarumal Antioquia as director of the theme La Pegatina composite for Puerto Candelaria
Minuto 1:26 , Enero 2015 – 4,205 V

CRISTIAN RIOS

Master in Music
Trombonist

cristianbone1@Gmail.com

PUBLICATIONS - PRESS

PUERTO CANDELARIA

Cover magazine Shock , July 2006
Interior pages 66 and 67

Newspaper La Chiva, Thursday 13 december 2007
page 18

CRISTIAN RIOS

Master in Music
Trombonist

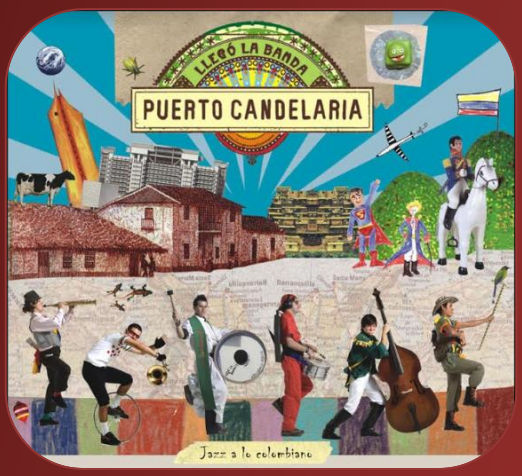

cristianbone1@Gmail.com

PUBLICATIONS - PRESS

ORCHESTRA TROPICOMBO
OFFICIAL TROMBONIST
Q´HUBO Newspaper
April 13, 2010
Page 3

3 / ZONA ROSA

ME SOBRAN LAS PALABRAS

interpretada por el Binomio de Oro

Puedo besarte ahora, mi amor con toda el alma. Puedo robarte un beso, aún con la mirada.

Siento que te amo más, que hoy me gustas más es algo singular. Me sobran las palabras (bis).

Que hago yo, sin tus lindos ojos. Que hago yo, si no escucho tu voz (bis).

Me muero de pena, me muero de olvido, pues la vida entera, la llevo contigo (bis).

Puedo jurarte ahora, amor, amor del alma. Puedo tocar el cielo, con verte en las mañana.

Hoy cortaré una flor, que se parezca a ti. Que brille con el sol y me haga soñar.

Que hago yo, sin tus lindos ojos. Que hago yo, si no escucho tu voz (bis).

Me muero de pena, me muero de olvido, pues la vida entera, la llevo contigo (tres veces). La llevo contigo.

EL TROPICOMBO LO PONE A BAILAR

La orquesta dice que el secreto de sus éxitos está en fusionar la música tropical con otros ritmos.

TOP 5 ESTRELLA ESTÉREO

1 Me sobran las palabras, de El Binomio de Oro.
2 El declamador, de Tony Duzo.
3 Una noche con arte, de Jorge Gregorio Espinosa.
4 Te amo, te amo, con Pipe Pelaez.
5 Mi niña bonita, Chino y Nacho.

PUERTO CANDELARIA
Newspaper enjoyment – December 14, 2007
Page 4

4 EL DISFRUTE

APÚNTESE

Nos vemos para cine

Comfenalco ANTIOQUIA

Trasnóchese de compras

EL EVENTO

Lo mejor de la FOTOGRAFÍA

EL MUNDO Fotografía "Los niños de mi tierra"

LA NOVEDAD

Puerto Candelaria EN MÉXICO

El grupo musical Puerto Candelaria fue una de las agrupaciones que se presentó en la XXI Feria Internacional del Libro de Guadalajara y en el Forum Universal de las culturas de Monterrey, en México.

El grupo interpretó diferentes canciones tradicionales colombianas como cumbias, y porros.Las melodías hechas con botellas descansaron a los "mamitos" en la inauguración de la Feria del libro, donde Colombia fue el país invitado.

Lo que más llamó la atención en esta presentación fue el "Refrescólaso", un instrumento musical elaborado con botellas de vidrio llenas de agua que al ser sopladas produce sonidos armoniosos.

Más de cuatro mil personas disfrutaron la mezcla de jazz, choco chucu, rock, guaraca y porro de este grupo antioqueño que ahora se concentra en la pre-producción de su tercer álbum que saldrá al mercado el año entrante.

EL MUNDO 13 A

CRISTIAN RIOS

Master in Music
Trombonist

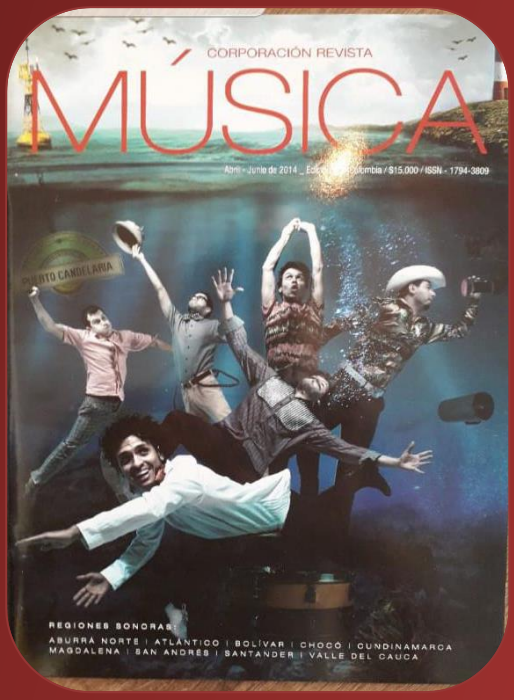

cristianbone1@Gmail.com

PUBLICATIONS- PRSS

PUERTO CANDELARIA

Shock Magazine – July – August 2011
Central Page

Music Reviews Magazine

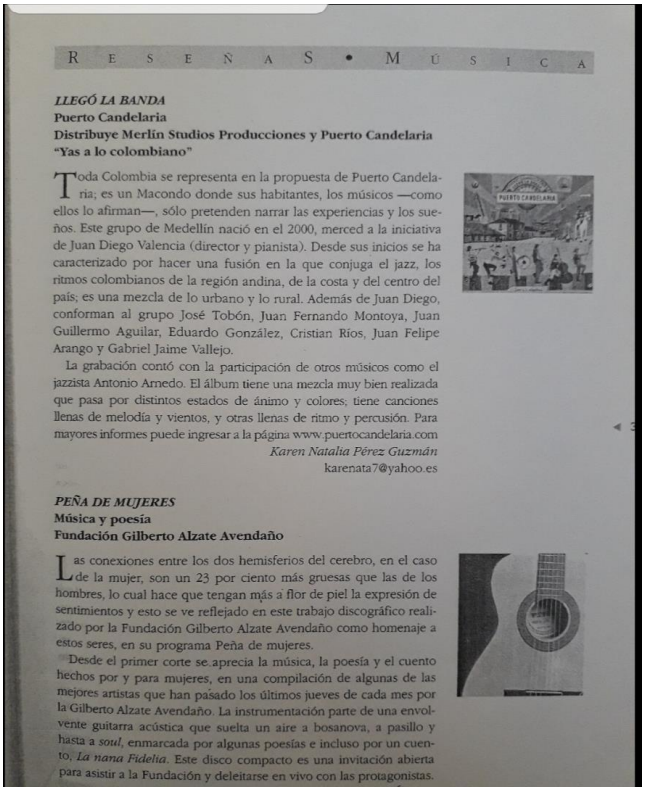

R E S E Ñ A S • M Ú S I C A

LLEGÓ LA BANDA
Puerto Candelaria
Distribuye Merlín Studios Producciones y Puerto Candelaria
"Yas a lo colombiano"

Toda Colombia se representa en la propuesta de Puerto Candelaria; es un Macondo donde sus habitantes, los músicos —como ellos lo afirman—, sólo pretenden narrar las experiencias y los sueños. Este grupo de Medellín nació en el 2000, merced a la iniciativa de Juan Diego Valencia (director y pianista). Desde sus inicios se ha caracterizado por hacer una fusión en la que conjuga el jazz, los ritmos colombianos de la región andina, de la costa y del centro del país; es una mezcla de lo urbano y lo rural. Además de Juan Diego, conforman al grupo José Tobón, Juan Fernando Montoya, Juan Guillermo Aguilar, Eduardo González, Cristian Ríos, Juan Felipe Arango y Gabriel Jaime Vallejo.

La grabación contó con la participación de otros músicos como el jazzista Antonio Arnedo. El álbum tiene una mezcla muy bien realizada que pasa por distintos estados de ánimo y colores; tiene canciones llenas de melodía y vientos, y otras llenas de ritmo y percusión. Para mayores informes puede ingresar a la página www.puertocandelaria.com

Karen Natalia Pérez Guzmán
karenata7@yahoo.es

PEÑA DE MUJERES
Música y poesía
Fundación Gilberto Alzate Avendaño

Las conexiones entre los dos hemisferios del cerebro, en el caso de la mujer, son un 23 por ciento más gruesas que las de los hombres, lo cual hace que tengan más a flor de piel la expresión de sentimientos y esto se ve reflejado en este trabajo discográfico realizado por la Fundación Gilberto Alzate Avendaño como homenaje a estos seres, en su programa Peña de mujeres.

Desde el primer corte se aprecia la música, la poesía y el cuento hechos por y para mujeres, en una compilación de algunas de las mejores artistas que han pasado los últimos jueves de cada mes por la Gilberto Alzate Avendaño. La instrumentación parte de una envolvente guitarra acústica que suelta un aire a bosanova, a pasillo y hasta a *soul*, enmarcada por algunas poesías e incluso por un cuento, *La nana Fidelia*. Este disco compacto es una invitación abierta para asistir a la Fundación y deleitarse en vivo con las protagonistas.

CRISTIAN RIOS

Master in Music
Trombonist

cristianbone1@Gmail.com

PUBLICATIONS - PRESS

PUERTO CANDELARIA

ADN Newspaper – December 1, 2009
Local Agenda

Agenda local

MÚSICA ESPECTÁCULO

Hoy la **rumba** es con **Puerto Candelaria**

San Fernando Plaza será el escenario del concierto gratuito.

Redacción
Medellín

El apunte

Los encargados de prender la fiesta en el escenario

● Luego de una gira que abarcó 12 países, entre los que se encuentran Holanda, Alemania, México, Brasil, España y Argentina, la agrupación posa de fusión de jazz y ritmos tropicales, más conocida como la nueva generación del chucu chucu, vuelve a la ciudad para regalarle un concierto de Navidad.

Se trata de Puerto Candelaria, la banda que desde el 2002 le apostó al baile con su movilidad y pegajosas canciones.

Esta noche presentará lo mejor de su repertorio que incluirá los más destacados temas de sus trabajos discográficos 'Colombian Jazz', 'Majagua' y 'Llegó la banda.' Además, incluirán canciones de su nuevo trabajo titulado 'Vuelta Cumbia' que saldrá a la venta este mes.

Una de esas canciones es Majagua, una de las más conocidas y cuyo videoclip se estrenará esta noche durante el concierto en el Centro Internacional San Fernando Plaza en El Poblado.

Puerto Candelaria se ha encargado de poner a sonar de nuevo ritmos colombianos y para esta noche promete, con su espectáculo, poner a disfrutar a todos sus seguidores.

Esta es una buena forma de comenzar diciembre, con música y melo-

Sus integrantes, una serie de importantes músicos de la ciudad son: Juan Guillermo Aguilar 'Coqito' en la batería, Juan Fernado Montoya en la percusión 1, Cristian Ríos en el trombón, Eduardo González en el bajo y contrabajo, Jose Tobón interpretanto el saxofón, la flauta y el clarinete y Juan Diego Valencia en el teclado.

Newspaper, September 2011

De izquierda a derecha José Tobón, Cristian Ríos, Juancho Valencia, Juan Montoya, Juan Aguilar y Eduardo González

Colombia imaginada

Puerto Candelaria

Un Macondo musical donde habitan sonidos, ritmos y timbres que se alimentan de la música popular, del jazz y el rock. Sus seis integrantes han involucrado elementos estéticos, como la creación de historias particulares para suscitar una reflexión sobre la cultura de Colombia.

En 2002, Puerto Candelaria grabó su prim y a finales de 2005 *Llegó La Banda*, con los cua España, Holanda, México y Brasil, siempre asum la falta de catalogación: "*En las bandas, las cosa cómo clasificarnos. La gente no sabe cómo band no se encasilla en un género. Eso es la mayoría no tenemos certeza de nada*", explica Juan Die compositor de la banda.

EL PODER
PAISA
ANTIOQUIA Y MEDELLÍN EN ACCIÓN

CRISTIAN RIOS

Master in Music
Trombonist

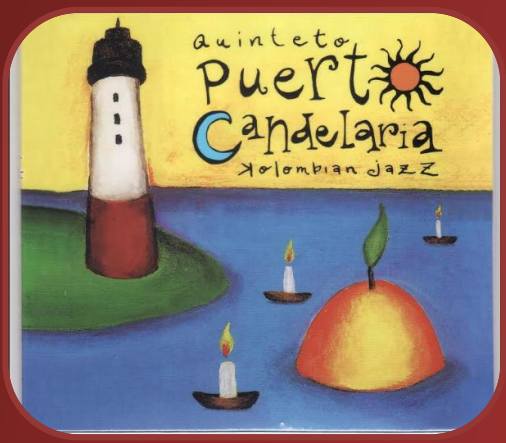

cristianbone1@Gmail.com

PUBLICATIOS – PRESS

PUERTO CANDELARIA
Weekly Magazine
November 2011

CULTURA

DISCOS

Con sabor y humor

'Cumbia rebelde' es un paso gigante en la discografía de Puerto Candelaria, agrupación paisa que se mantiene en su apuesta por la irreverencia.

Por Juan Carlos Garay

HABER ESCUCHADO a Puerto Candelaria desde el primer disco, hace casi diez años, es ser testigo de la evolución de una idea: muy temprano en su carrera, el grupo liderado por el pianista Juancho Valencia descubrió que buena parte de la identidad musical colombiana

EN EUROPA LOS LLAMARON LÍDERES DE LA 'CRAZY CUMBIA PARTY'

PUBLICATIONS – DIGITALS

Quedigital.com.ar

Puerto Candelaria, cumbia rebelde en ...
quedigital.com.ar

CRISTIAN RIOS

Master in Music
Trombonist

cristianbone1@Gmail.com

PUBLICATIONS - DIGITALS

ELMUNDO.COM

Bienvenidos a Puerto Candelaria
elmundo.com

MAGAZINE VOLAR COLOMBIA
Puerto Candelaria some very sane crazy musicians

Puerto Candelaria: Unos músicos l...
revistavolarcolombia.com

Dazzmisynegarlos.tk

Instrumentos De Orquestas De ...
dazzmisynegarloss.tk

CRISTIAN RIOS

Master in Music
Trombonist

cristianbone1@Gmail.com

PUBLICATIONS - DIGITALS

Labandaelastica.com

Puerto Candelaria: Amor fingido sin ...
labandaelastica.com

NATIONAL RADIO OF COLOMBIA
Radionacional.co

Radio Nacional de Colombia
radionacional.co

Las2orillas.com
Puerto Candelaria a very colombian band

Puerto Candelaria, una banda muy ...
las2orillas.co

CRISTIAN RIOS

Master in Music
Trombonist

29-30 DE JUNIO, 1 DE JULIO

ROCK AL PARQUE 2018

Alcaldía de Bogotá

Nit: 900.413.030-9
Atención al ciudadano: Lunes a Viernes 8:00 a.m. a 5:30 p.m.
Carrera 8 # 15 - 46
Bogotá Colombia
PBX:(+571) 3795750
contactenos@idartes.gov.co

PUBLICATIONS - DIGITALS

Rockalparque.gov.co
Interpretation of the winds

Sonido e interpretación de los vient...
rockalparque.gov.co

Riotartits.com
Puerto Candelaria Riot Artists

Puerto Candelaria : Riot Artists
riotartists.com

musicastrada.it

Puerto Candelaria | Musicastrada ...
musicastrada.it

CRISTIAN RIOS

Master in Music
Trombonist

Flyckr.com

Flyckr.com

cristianbone1@Gmail.com

PUBLICATIONS - DIGITALS

Milenio.com

Puerto Candelaria will take his cumbia jazz to the cervatino

Puerto Candelaria llevará su cumbia ...
milenio.com

alo.com

Puerto Candelaria and its colombian rhytms they make Peking dance

Puerto Candelaria y suitmos colo...
alo.co

lacapitalmdp.com

Show of Puerto Candelaria

show de "Puerto Candelaria ...
lacapitalmdp.com

CRISTIAN RIOS

Master in Music
Trombonist

FLYER EVENTO

PUERTO CANDELARIA

LOGO ACTUAL
PUERTO CANDELARIA

cristianbone1@Gmail.com

PUBLICATIONS - DIGITALS

Festinalentediscos.wixsite.com
Discografiajazzcolom

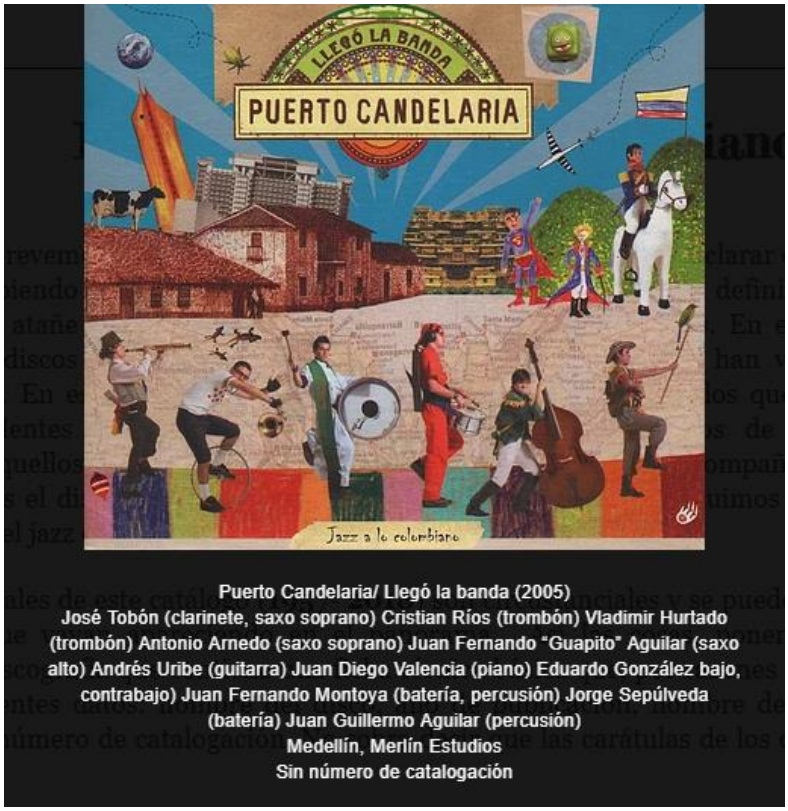

Riotartist.com
Puerto Candelaria musicians

CRISTIAN RIOS

Master in Music
Trombonist

cristianbone1@Gmail.com

PUBLICATIONS - DIGITALS

Issuu.com

SÁBADO 16 DE ABRIL DE 2016 AÑO 7. NÚMERO 1833 ISSN 2145-4108 **Diario gratuito**

adn FIN DE semana

La Maga musical

Grupo Puerto Candelaria estrena canción y una nueva integrante. • Página 14

'Medellín, ciudad de carne y hueso'

Alcalde Federico Gutiérrez habla de sus primeros 100 días de trabajo. **Parques** del Río, seguridad y tranvía de la 80, temas de análisis. • Págs. 2-3

ADENTRO

PÁGINA 6

Exhuman restos de Lara Bonilla

Se busca aclarar su asesinato en 1984.

Fiscalía realizó el proceso.

PÁGINA 8

Nacional busca seguir arriba

Enfrenta a Envigado por la Liga Águila I.

Cristian Bonilla sería titular.

El zoológico Santa Fe de Medellín inauguró los nuevos módulos de biodiversidad, un espacio para la educación y el medio ambiente con los animales. JAVIER HERTO/ETCE

Inauguración

Una nueva opción en el Zoológico

Módulos de biodiversidad permitirán aprender más de la fauna local.

Arte y cultura

Veinte años de música

• Desde 1996 la Red de Escuelas de Música de Medellín ha formado a miles de jóvenes en la ciudad. Algunos de ellos han creado proyectos musicales exitosos donde los sonidos han cambiado y acompañado el camino de sus vidas. Reseña de la iniciativa. **Página 5.**

Vivircolombia.co

Cumbia rebel touring the United States

Cumbia rebelde de gira por Estados Unidos

vivircolombia.co

CRISTIAN RIOS

Master in Music
Trombonist

cristianbone1@Gmail.com

PUBLICATIONS - DIGITALS

Gente.elpais.com.co
Gente Magazine, special events and trends

Gente - eventos sociales y tendencias ...
gente.elpais.com.co

Formosa.gov.ar
Colombian cumbia workshops with Puerto Candelaria

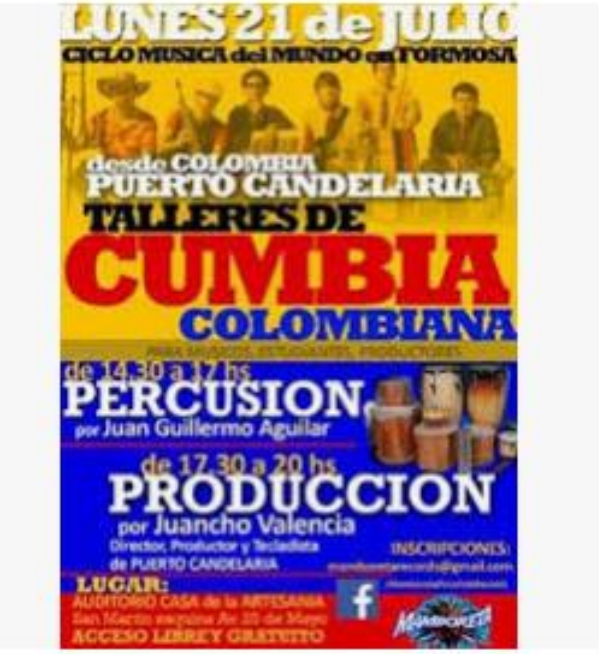

Talleres gratuitos sobre cumbia p...
formosa.gob.ar

CRISTIAN RIOS

Master in Music
Trombonist

cristianbone1@Gmail.com

ACCOMPANIMENT AS A TROMBONIST INVITED

Richie Rey
Willy Colón
Hansel Camacho
Maelo Ruiz
Basile
Tony Vega
Roberto Lugo
Alex de Castro
Cano Estremera
Luisito Carrión
Pedro Arroyo
Maia
Fruko y sus Tesos
Los Latin Brothers
Banda la Republica
Eddie Santiago
Mickey Taveras
Nino Zegarra
Nacho Acero
Andy Montañez
Mauricio Castillo
Martín Bejarano
Willie Gonzalez
Jey Zamorano
Ismael Miranda
Aldo Mata
Jerry Galante
Jairo Andrade
Raquel Sosaya
Andrea Echeverri
Café Tacuba
Maite Hontelé
Rey Ruiz
Yudy Muñoz
Raúl Rosendo

CRISTIAN RIOS

Master in Music
Trombonist

cristianbone1@Gmail.com

ACCOMPANIMENT AS A TROMBONIST INVITED

Oscar D´Leon
Grupo Galé
Paquito Guzmán
Yolandita Rivera
Doris Salas

Philarmonic Orchestra of Bogotá
Philarminic Orchestra of Medellín
Symphony Orchestra Eafit
Children´s symphony orchestraCosta Rica
Musical Misy

Jazz on the Drive
Holy Sacrament Episcopal Church

PASAPORTE

REPUBLICA DE COLOMBIA

PASAPORTE
PASSPORT

Tipo / Type: P
Cod. país / Country code: COL
Pasaporte Nº / Passport No.: PE141862
Apellidos / Surname: RIOS ESCOBAR
Nombres / Given names: CRISTIAN CAMILO
Nacionalidad / Nationality: COLOMBIANA
Fecha de nacimiento / Date of birth: 20 MAR/MAR 1986
Núm. personal / Personal No.: CC1017127942
Sexo / Sex: M
Lugar de nacimiento / Place of birth: SONSON COL
Fecha de expedición / Date of issue: 03 MAY/MAY 2017
Autoridad / Authority: G. ANTIOQUIA
Fecha de vencimiento / Date of expiry: 03 MAY/MAY 2027
Firma del titular / Holder's signature

P<COLRIOS<ESCOBAR<<CRISTIAN<CAMILO<<<<<<<<<<
PE141862<5COL8603201M2705033CC1017127942<<88

VISA U.S.A.

VISA

UNITED STATES OF AMERICA

Issuing Post Name: BOGOTA
Control Number: 201305026000009
Surname: RIOS ESCOBAR
Given Name: CRISTIAN CAMILO
Visa Type /Class: R B1/B2
Passport Number: A0365238
Sex: M
Birth Date: 20MAR1986
Nationality: COL
Entries: M
Issue Date: 20FEB2013
Expiration Date: 18FEB2023
1011
Annotation
H3739958

* *

VNUSARIOS<ESCOBAR<<CRISTIAN<CAMILO<<<<<<<<<<
A0365238<9COL8603201M2302188B3BGT1AX3D250160

VISA DE TRABAJO CON PUERTO CANDELARIA

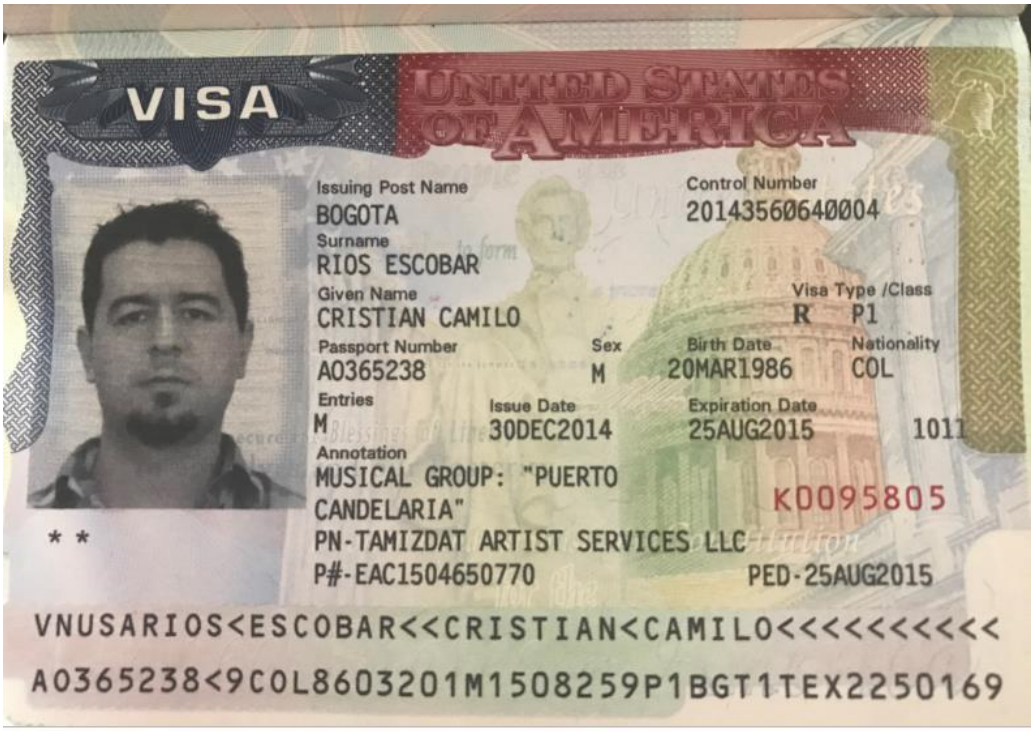

VISA

UNITED STATES OF AMERICA

Issuing Post Name
BOGOTA

Control Number
20143560640004

Surname
RIOS ESCOBAR

Given Name
CRISTIAN CAMILO

Visa Type /Class
R P1

Passport Number
A0365238

Sex
M

Birth Date
20MAR1986

Nationality
COL

Entries
M

Issue Date
30DEC2014

Expiration Date
25AUG2015

1011

Annotation
MUSICAL GROUP: "PUERTO CANDELARIA"
PN-TAMIZDAT ARTIST SERVICES LLC
P#-EAC1504650770

K0095805

PED-25AUG2015

* *

VNUSARIOS<ESCOBAR<<CRISTIAN<CAMILO<<<<<<<<<<
A0365238<9COL8603201M1508259P1BGT1TEX2250169

VISA BRASIL

BRA

CASA DA MOEDA DO BRASIL

BRA

922083MJ

BRASIL/BRAZIL

VISTO/VISA

LOCAL DE EMISSÃO/PLACE OF ISSUING
BOGOTA

Nº DO VISTO/VISA Nº
922083MJ

Nº DE ENTRADAS/No. OF ENTRIES
MULTIPLAS

DATA DE EMISSÃO/DATE OF ISSUE
14 MAI/MAY 2015

TIPO DO VISTO/TYPE OF VISA
VITEM III

PRAZO DE ESTADA/DURATION OF STAY
20 DIAS

NOME COMPLETO/FULL NAME
CRISTIAN CAMILO RIOS ESCOBAR

DOCUMENTO Nº/TRAVEL DOC. Nº
A0365238

SEXO/SEX
M

DATA DE NASCIMENTO/DATE OF BIRTH
20 MAR/MAR 1986

NACIONALIDADE/NATIONALITY
COLOMBIANO(A)

AUTORIDADE EMISSORA/ISSUING AUTHORITY
E. BOGOTA

VITEM - III. PRAZO: 20 DIAS. SEM CONTRATO. RN 69/2006. OFICIO 173/2015/CGIG/GM - MTE PROCESSO 47039.004201/2015-05. REQUERENTE: J.J.B.R. CINE VIDEO E EVENTOS LTDA ME. AUT. DESPTEL 237/2015 DA SERE. PRIMEIRA ENTRADA EM ATÉ 1 ANO DA DATA DE EMISSÃO/FIRST ENTRY WITHIN 1 YEAR FROM DATE OF ISSUE

40

PAGOU
R$-OUTRO 40,00
COL$ 116.000,00
TEC. 230.3

V<BRARIOS<ESCOBAR<<CRISTIAN<CAMILO<<<<<<<<<<
922083MJ<9COL8603201M9912315<<<<<<<<<<<<<<<02

VISA CANADA

VISA MEXICO

PASAPORTE YUDY MUÑOZ - WIFE

REPUBLICA DE COLOMBIA

PASAPORTE
PASSPORT

Tipo / Type: P
Cod. pais / Country code: COL
Pasaporte Nº / Passport No.: AQ856988
Apellidos / Surname: MUÑOZ VILLEGAS
Nombres / Given names: YUDY ESTELA
Nacionalidad / Nationality: COLOMBIANA
Fecha de nacimiento / Date of birth: 28 FEB/FEB 1968
Núm. personal / Personal No.: CC42895920
Sexo / Sex: F
Lugar de nacimiento / Place of birth: MEDELLIN COL
Fecha de expedicion / Date of issue: 21 ABR/APR 2015
Autoridad / Authority: G. ANTIOQUIA
Fecha de Vencimiento / Date of expiry: 20 ABR/APR 2025
Firma del titular / Holder's signature

P<COLMUNOZ<VILLEGAS<<YUDY<ESTELA<<<<<<<<<<<<
AQ856988<8COL6802284F2504203CC42895920<<<<54

VISA U.S.A. - WIFE

VISA

UNITED STATES OF AMERICA

Issuing Post Name: BOGOTA
Control Number: 20151530570012
Surname: MUNOZ VILLEGAS
Given Name: YUDY ESTELA
Visa Type /Class: R B1/B2
Passport Number: AQ856988
Sex: F
Birth Date: 28FEB1968
Nationality: COL
Entries: M
Issue Date: 04JUN2015
Expiration Date: 02JUN2025
0111
Annotation
K4002064

VNUSAMUNOZ<VILLEGAS<<YUDY<ESTELA<<<<<<<<<<<<
AQ856988<8COL6802284F2506023B3BGT1WWJI211048

PASAPORTE SANTIAGO RIOS - SON

REPUBLICA DE COLOMBIA

PASAPORTE
PASSPORT

Tipo / Type: P
Cod. país / Country code: COL
Pasaporte Nº / Passport No.: AQ795087
Apellidos / Surname: RIOS MUÑOZ
Nombres / Given names: SANTIAGO
Nacionalidad / Nationality: COLOMBIANA
Fecha de nacimiento / Date of birth: 18 NOV/NOV 2008
Núm. personal / Personal No.: RC1027662006
Sexo / Sex: M
Lugar de nacimiento / Place of birth: MEDELLIN COL
Fecha de expedicion / Date of issue: 06 ABR/APR 2015
Autoridad / Authority: G. ANTIOQUIA
Fecha de Vencimiento / Date of expiry: 05 ABR/APR 2025
Firma del titular / Holder's signature: NO APLICA / NOT APPLY

P<COLRIOS<MUNOZ<<SANTIAGO<<<<<<<<<<<<<<<<<<<<
AQ795087<0COL0811183M2504052RC1027662006<<76

VISA SANTIAGO RIOS - SON

VISA

UNITED STATES OF AMERICA

Issuing Post Name: BOGOTA
Control Number: 20151543010006
Surname: RIOS MUNOZ
Given Name: SANTIAGO
Visa Type /Class: R B1/B2
Passport Number: AQ795087
Sex: M
Birth Date: 18NOV2008
Nationality: COL
Entries: M
Issue Date: 22JUN2015
Expiration Date: 09JUN2025
1000
Annotation
K4007410

VNUSARIOS<MUNOZ<<SANTIAGO<<<<<<<<<<<<<<<<<<<<
AQ795087<0COL0811183M2506090B3BGT1X1ZK372376

Estatuilla correspondiente a los PREMIOS FUNDACION BAT COLOMBIA, Tercer premio PROPUESTA MUSICAL

Estatuilla correspondiente a los PREMIOS FUNDACION BAT COLOMBIA, Tercer premio PROPUESTA MUSICAL

Estatuilla correspondiente a los PREMIOS FUNDACION BAT COLOMBIA, Primer premio composición original o inédita
Año 2005

Figurine corresponding to the SHOCK PRIZES, category best artist or group PURA SABROSURA

Cover Page Shock - Puerto Candelaria
Cover Page Revista Shock
Photography: Camilo Monsalve Ossa
Asistence: Genaro Acero
Ambientation: David Quiroz
Make up and Cloting: Carolina Vieira
Production Sofia Carvalho (Merlín productions)
Location: fonda Bar la movida Sabaneta